

ITEM:	TIPO:	QUANT.:	PEITORIL:
PORTAS:			
P3 - 0,60 X 2,10m	DE ABRIR	01	
P2 - 0,70 X 2,10m	DE ABRIR	02	
P3 - 0,80 X 2,10m	DE ABRIR	02	
JANELAS:			
J1 - 1,00 X 1,00m	DE CORRER	02	1,10m
J2 - 2,00 X 1,00m	DE CORRER	03	1,10m
BASCULAS:			
B1 - 0,70 X 0,70m	MAXIMAR	01	1,80m

RUA DO ABACATE

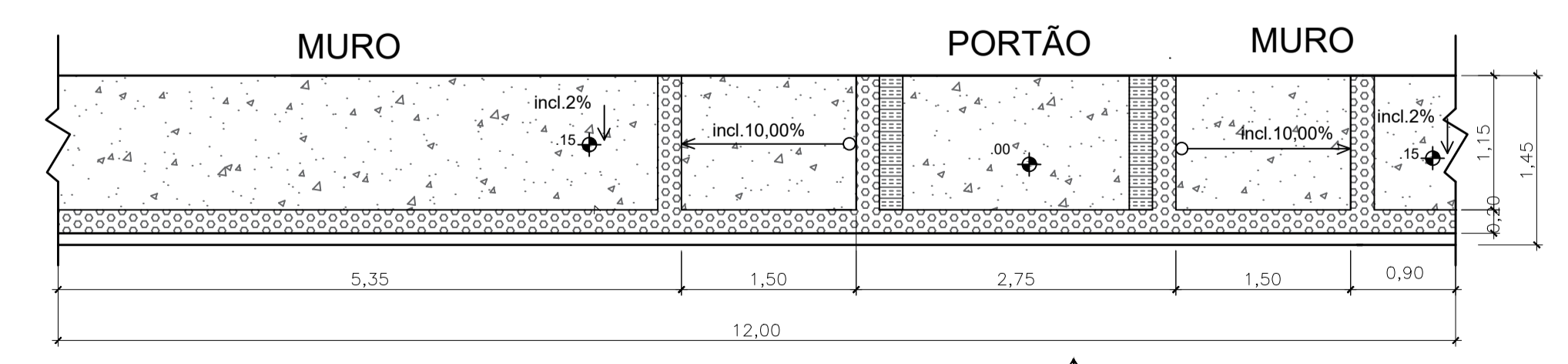
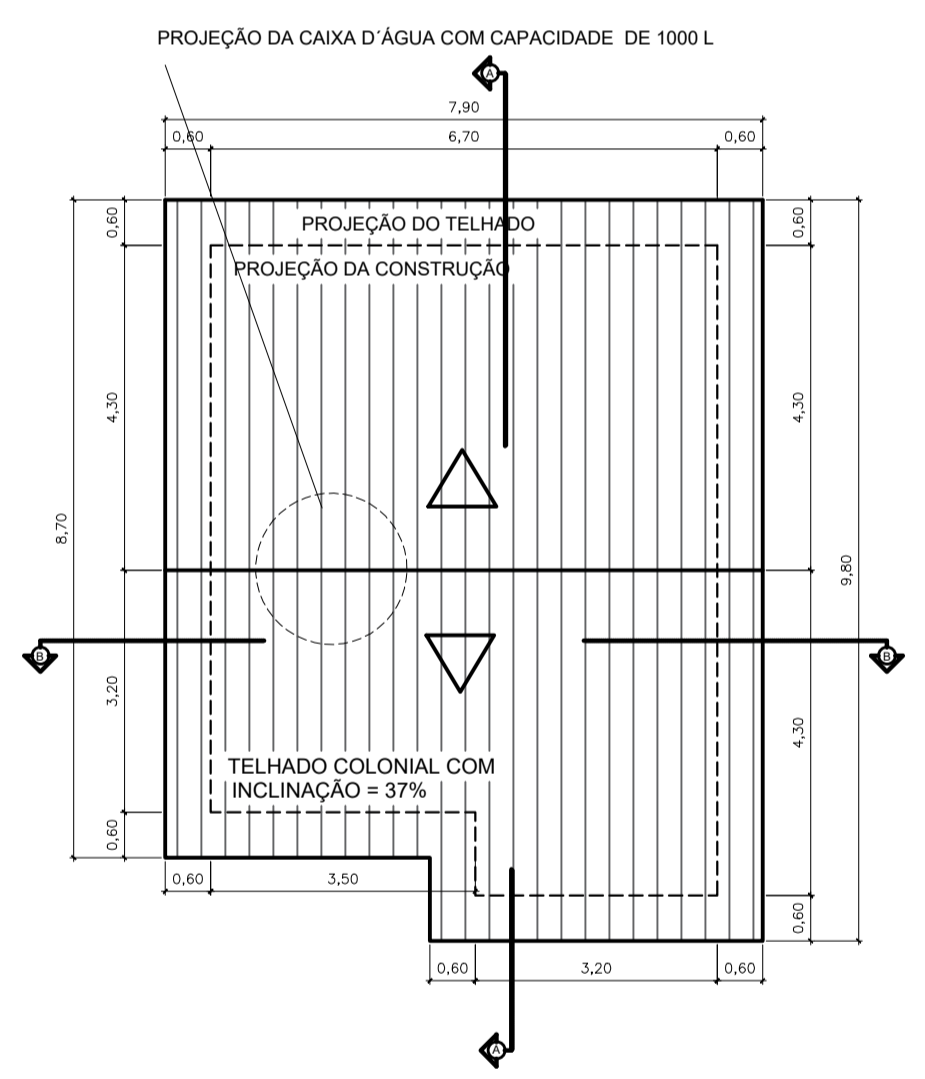
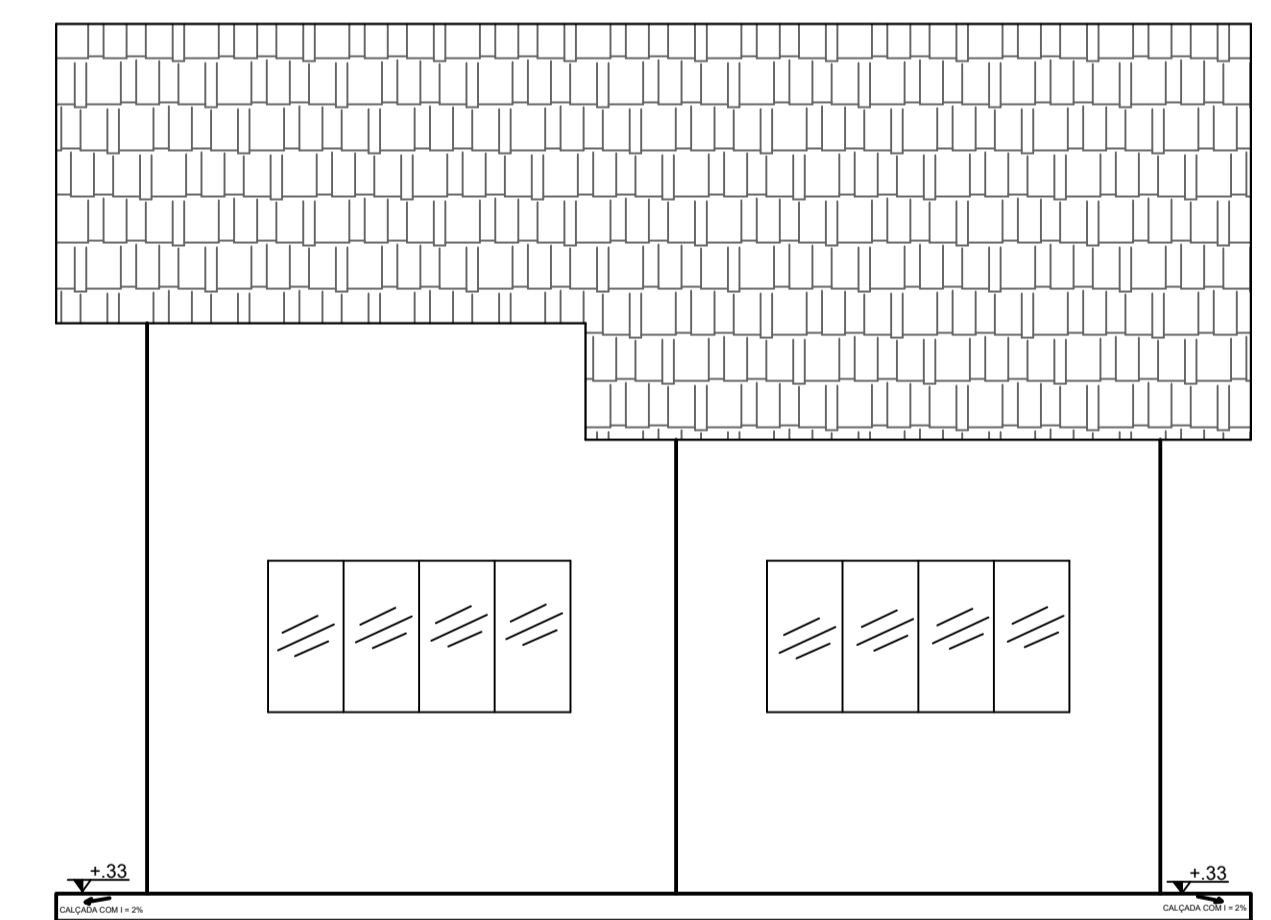
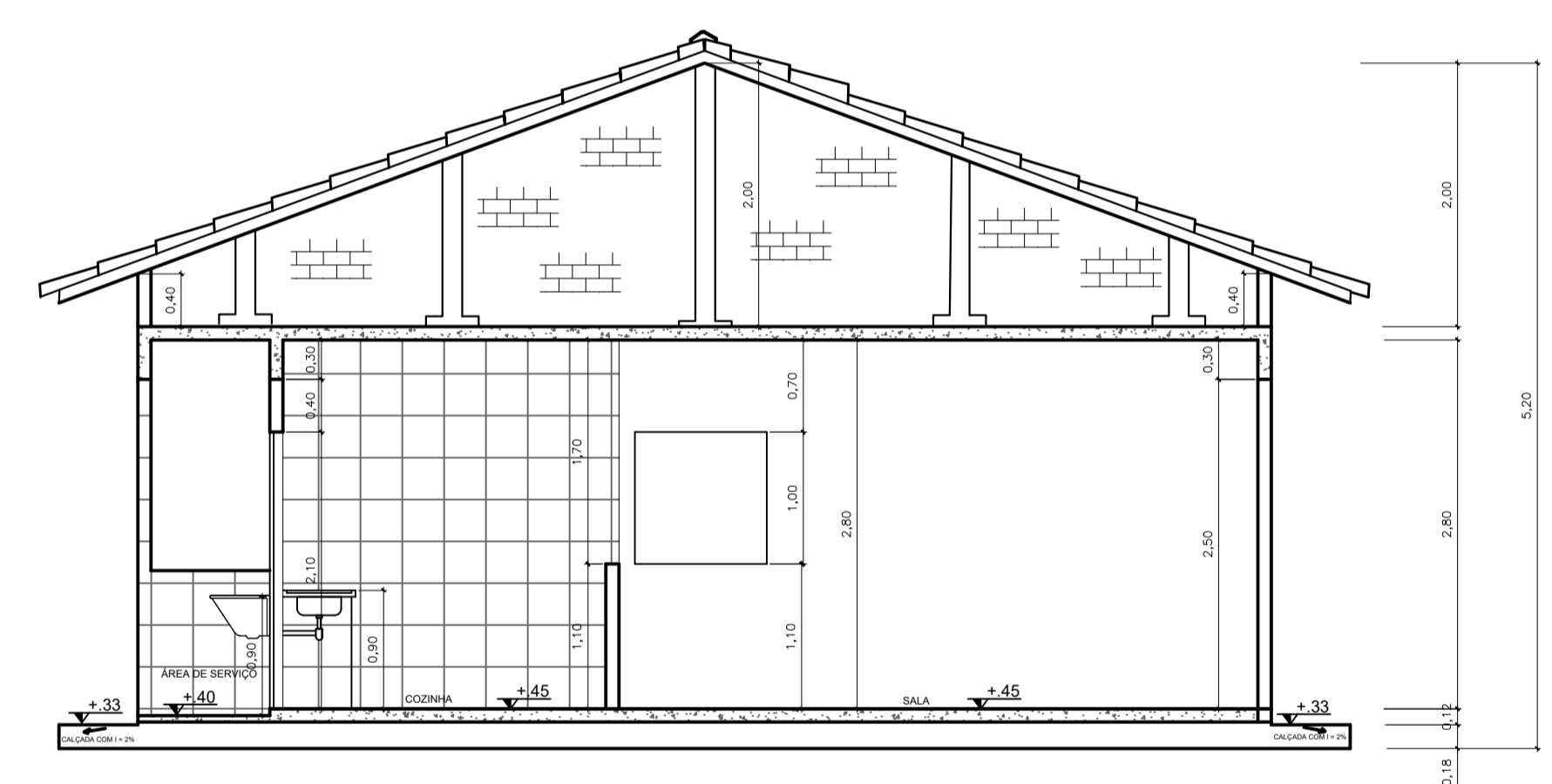
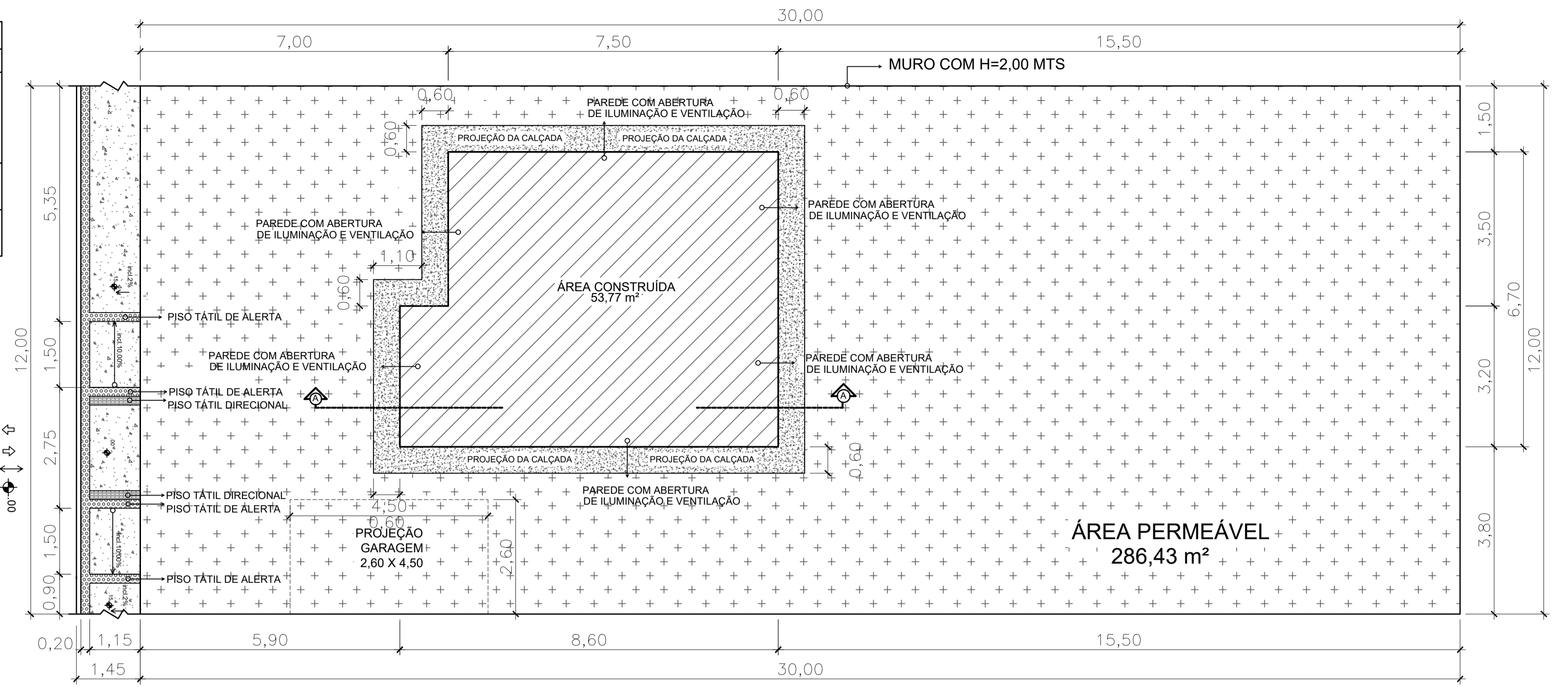

- PISO TÁTIL DE ALERTA 0,20 X 0,20 MTS
- PISO TÁTIL DIRECIONAL 0,20 X 0,20 MTS
- PERCURSO SEGURO REVESTIDO COM PISO ANTIDERRAPANTE E ANTITREPIDANTE

NOTAS:  
AS COTAS ESTÃO EM CENTÍMETROS;  
A CALÇADA SERÁ EXECUTADA DE ACORDO COM OS PADRÕES P.M.V.V. (CALÇADA LEGAL);  
AS ÁREAS LAVÁVEIS SERÃO REVESTIDAS COM PISO IMPERMEÁVEL E AS PAREDES TERÃO REVESTIMENTO IMPERMEÁVEL ATÉ A ALTURA MÍNIMA DE 1,50m

**Pillar**  
ENGENHARIA

Nós fazemos parte do seu sonho.  
www.pillarenharia.com.br

**PROJETO ARQUITETÔNICO  
COMPLETO PARA  
CONSTRUÇÃO**

USO – RESIDENCIAL UNIFAMILIAR

RUA DO ABACATE QUADRA 60 – LOTE 17 – BALNEÁRIO PONTA DA FRUTA – VILA VELHA E.S.

PROPRIETÁRIO: \_\_\_\_\_

RESPONSÁVEL TÉCNICA E AUTORA DO PROJETO: \_\_\_\_\_

MÁRCIA ARANTE MARQUES – ENGENHEIRA DE PRODUÇÃO CIVIL CREA E.S.12565/D

PLANTA BAIXA, CORTES AA, BB, FACHADA, PLANTA DE COBERTURA, CALÇADA LEGAL E PLANTA DE SITUAÇÃO.

DATA: \_\_\_\_\_

**01/01**