

**1 PLANTA DE PAVIMENTO**  
ESCALA 1:50  
A= 47,43m²

↑  
ACESSO PRINCIPAL

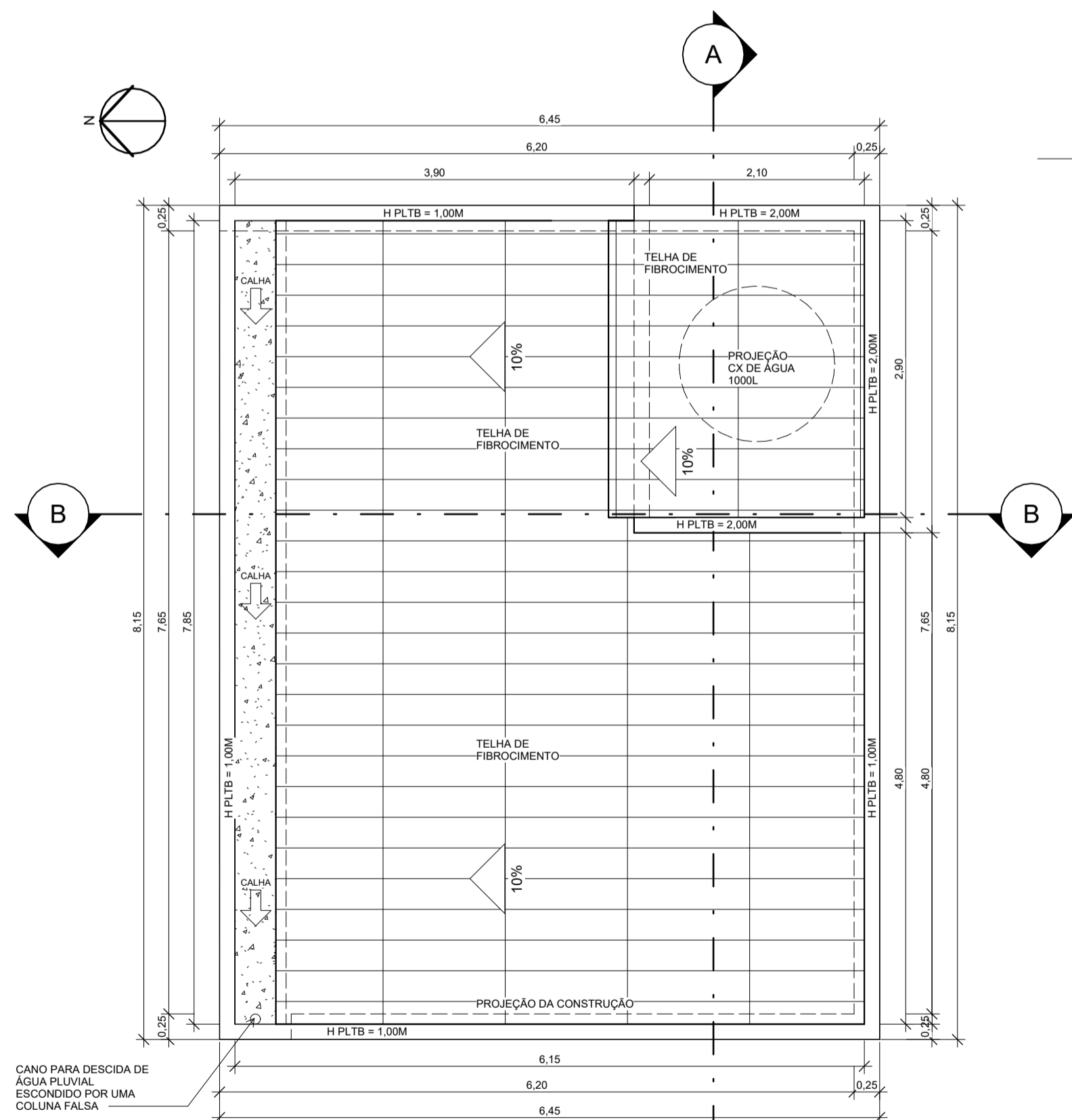

**2 PLANTA DE COBERTURA**  
ESCALA 1:50

**3 CORTE AA**  
ESCALA 1:50

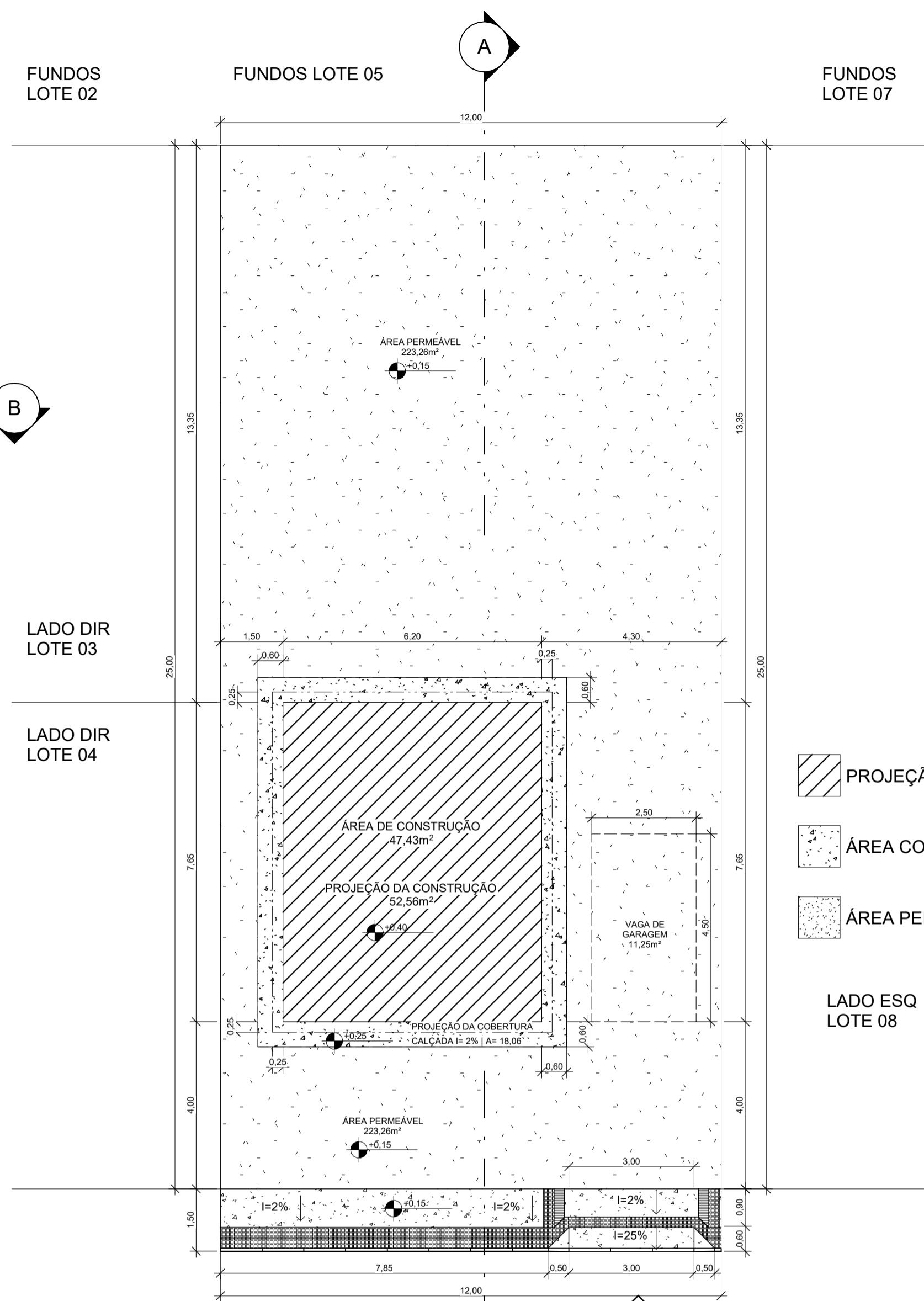

**6 PLANTA DE IMPLANTAÇÃO**  
ESCALA 1:100

**4 CORTE BB**  
ESCALA 1:50

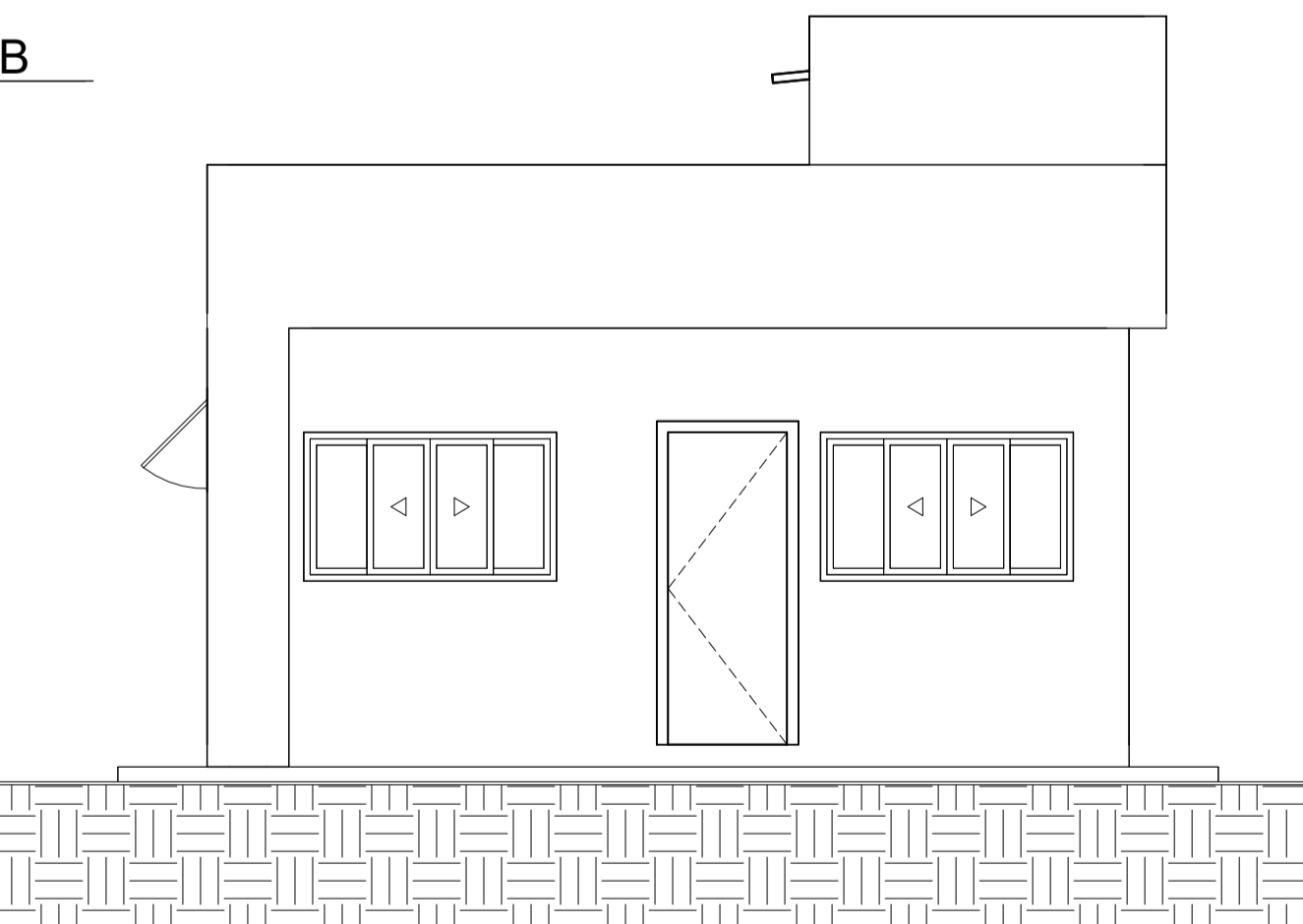
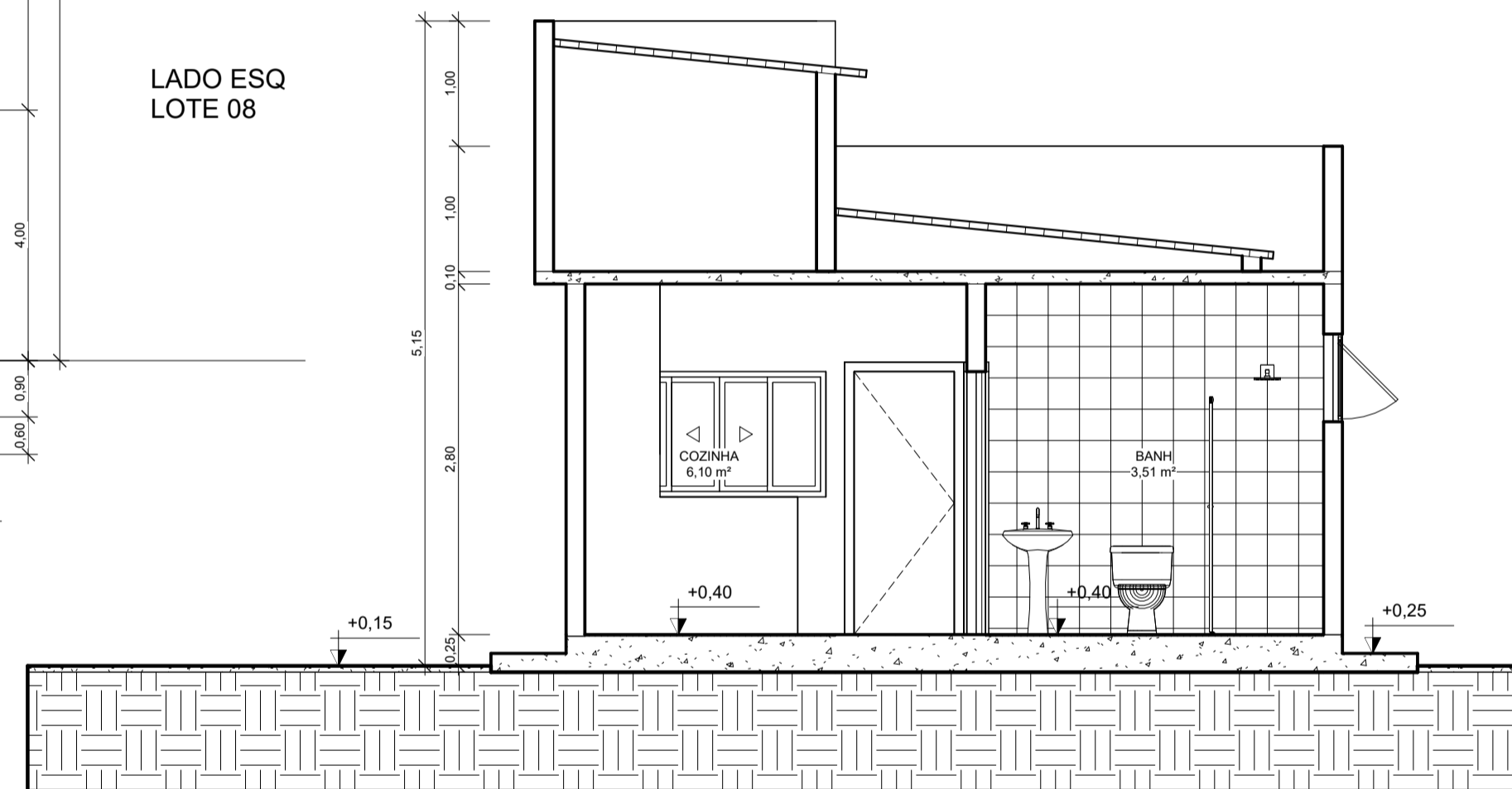

**5 FACHADA FRONTAL**  
ESCALA 1:50

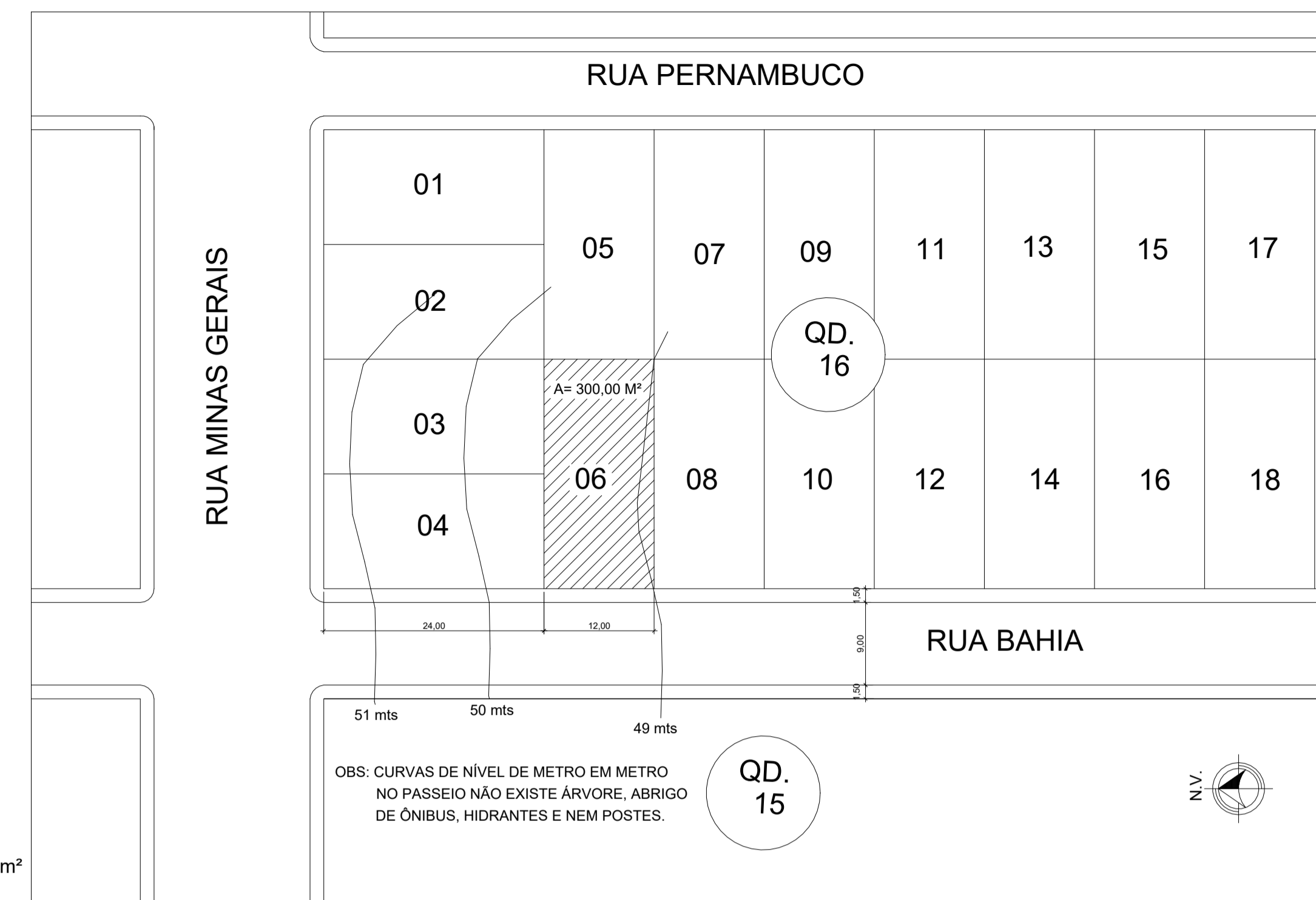

**7 PLANTA DE SITUAÇÃO**  
ESCALA 1:500

QUANTITATIVO DE JANELAS				
CÓD	QT	COMPRIMENTO	ALTURA	DESCRIÇÃO
B1	1	0,70	0,70	Janela de vidro com 1 folha maxim-ar
J1	2	1,70	1,00	Janela de vidro com 2 folhas de correr e 2 folhas fixas
J2	1	1,30	1,00	Janela de vidro com 2 folhas de correr e 2 folhas fixas
J3	1	0,80	1,00	Janela de vidro com 1 folha de correr e 1 folha fixa

QUANTITATIVO DE PORTAS E GRADIS				
CÓD	QT	COMPRIMENTO	ALTURA	DESCRIÇÃO
P1	1	0,60	2,10	Porta de madeira semioca com forras de madeira
P2	2	0,70	2,10	Porta de madeira semioca com forras de madeira
P3	2	0,80	2,10	Porta de madeira maciça

NOTAS:  
AS COTAS ESTÃO EM CENTÍMETROS;  
A CALÇADA SERÁ EXECUTADA DE ACORDO COM OS PADRÕES P.M.S (CALÇADA LEGAL);  
AS ÁREAS LAVÁVEIS SERÃO REVESTIDAS COM PISO IMPERMEÁVEL E AS PAREDES TERÃO REVESTIMENTO IMPERMEÁVEL ATÉ A ALTURA MÍNIMA DE 1,50m

**Pillar**  
ENGENHARIA  
Nós fazemos parte do seu sonho.  
www.pillarengenharia.com.br

**PROJETO DE CONSTRUÇÃO**

USO: CASA UNIFAMILIAR  
ENDEREÇO:  
R. Bahia, 12 - Jardim Campo Grande, Cariacica - ES, 29141-402

PROPRIETÁRIO(A):  
EDNA DE FÁTIMA - CPF/CNPJ: 099.496.477-38

AUTORA E RESPONSÁVEL TÉCNICA DO PROJETO:  
MARCIA ARANTE MARQUES - ENGENHEIRA DE P. CIVIL CREA ES - 12565/D

CONTEÚDO  
PLANTA DE PAVIMENTO; PLANTA DE COBERTURA; CORTE AA; CORTE BB;  
FACHADA FRONTAL; PLANTA DE IMPLANTAÇÃO; PLANTA DE SITUAÇÃO; QUADRO DE ESQUADRIAS