

- LADO ESQUERDO: LOTES 08 E 09
- ÁREA CONCRETADA (CALÇADA) = 23,94 M
 - ÁREA PERMEÁVEL = 176,61 M²
 - PROJEÇÃO DA CONSTRUÇÃO = 105,95 M
 - ÁREA DE CONSTRUÇÃO = 82,01 M²

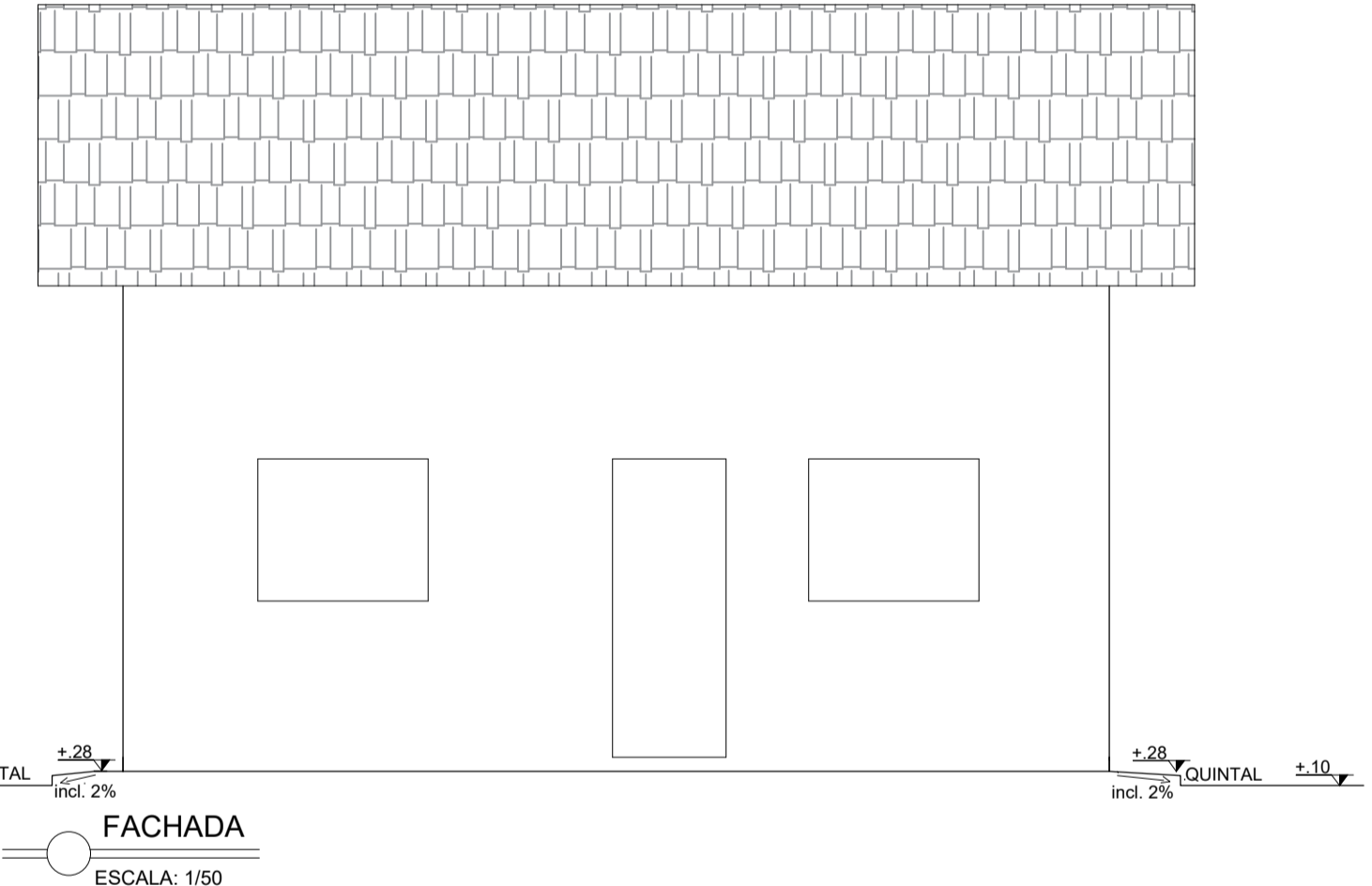
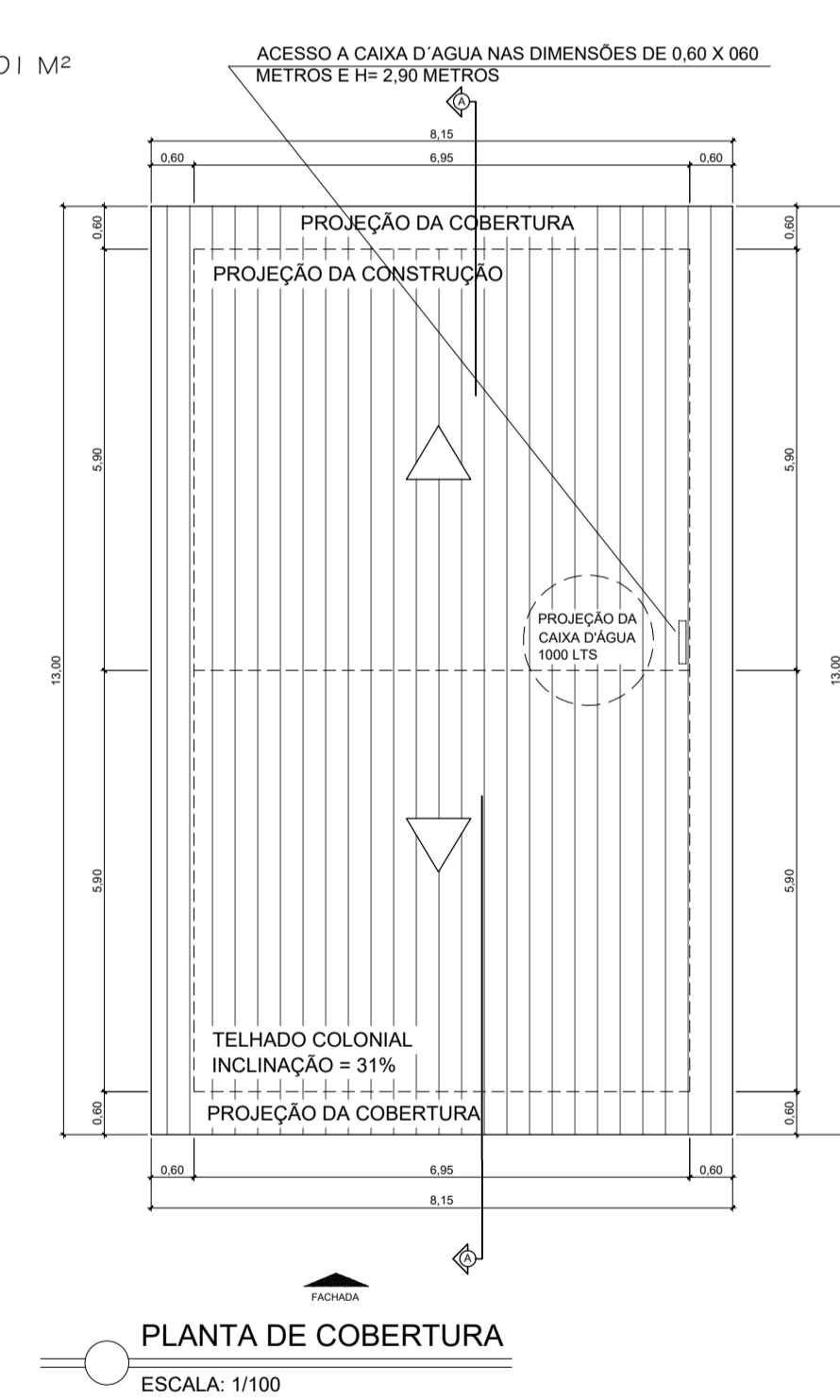
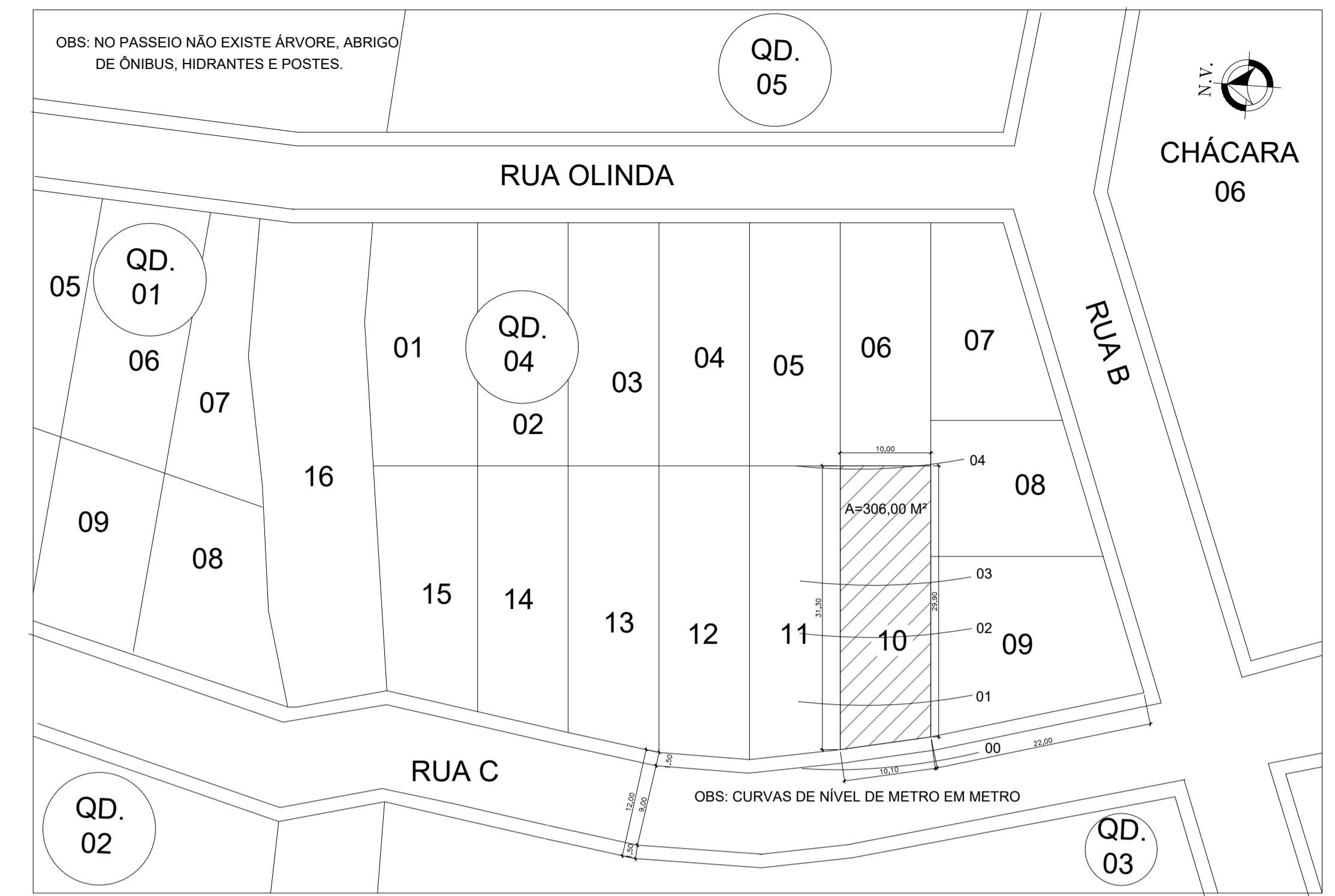

NOTAS:
AS COTAS ESTÃO EM METROS;
A CALÇADA SERÁ EXECUTADA DE ACORDO COM OS PADRÕES P.M.C (CALÇADA LEGAL);
AS ÁREAS LAVÁVEIS SERÃO REVESTIDAS COM PISO IMPERMEÁVEL E AS PAREDES TERÃO REVESTIMENTO IMPERMEÁVEL ATÉ A ALTURA MÍNIMA DE 1,50m

Pillar ENGENHARIA
Nós fazemos parte do seu sonho.
www.pillarenharia.com.br

PROGRAMA CASA VERDE E AMARELA

PROJETO ARQUITETÔNICO

USO - RESIDENCIAL UNIFAMILIAR

RUA C N° 241 - LOTE 10- QUADRA 04 - BAIRRO SÃO BENEDITO - CARIACICA E.S. CEP: 29145-345

PROPRIETÁRIO: _____

RESPONSÁVEL TÉCNICA E AUTORA DO PROJETO:
MÁRCIA ARANTE MARQUES-ENGENHEIRA DE PRODUÇÃO CIVIL CREA E.S.12565/D

PLANTA BAIXA, FACHADA, QUADRO DE ESQUADRIAS, CORTES AA, BB, PLANTA DE COBERTURA, IMPLANTAÇÃO, QUADRO DE ÁREAS E LEGENDAS E PLANTA DE SITUAÇÃO.

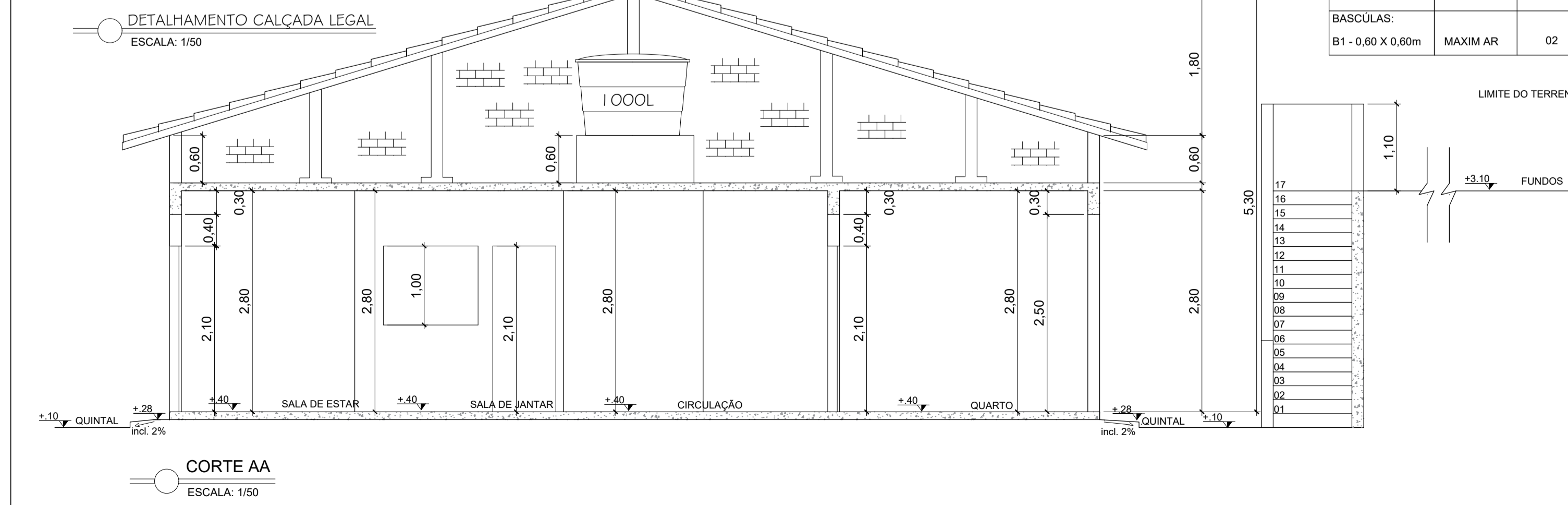
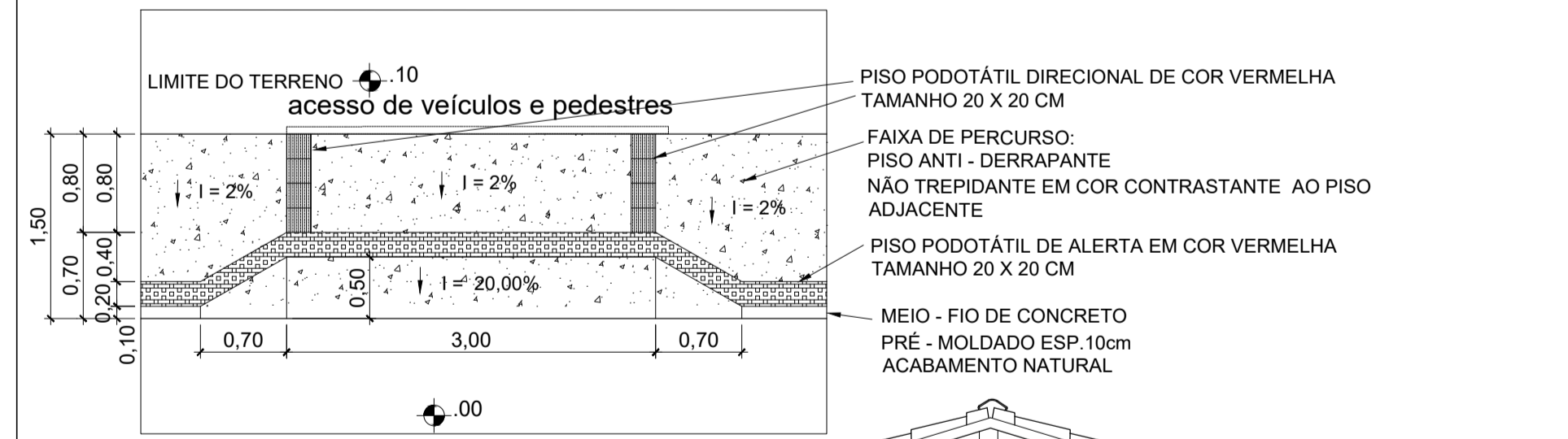

QUADRO DE LEGENDAS

ITEM:	TIPO:	QUANT.:	PEITORIL:
PORTAS:			
P1 - 0,60 X 2,10m	CORRER	02	
P2 - 0,70 X 2,10m	DE ABRIR	03	
P3 - 0,80 X 2,10m	DE ABRIR	02	
JANELAS:			
J1 - 1,50 X 1,00m	DE CORRER	06	1,10m
BASCULAS:			
B1 - 0,60 X 0,60m	MAXIM AR	02	1,70m