

PLANTA BAIXA  
ESCALA: 1/50  
ÁREA DE CONSTRUÇÃO: 70,00 m²

Acesso para caixa d'água nas dimensões 0,60 x 0,60 mts e com h= 3,10 mts

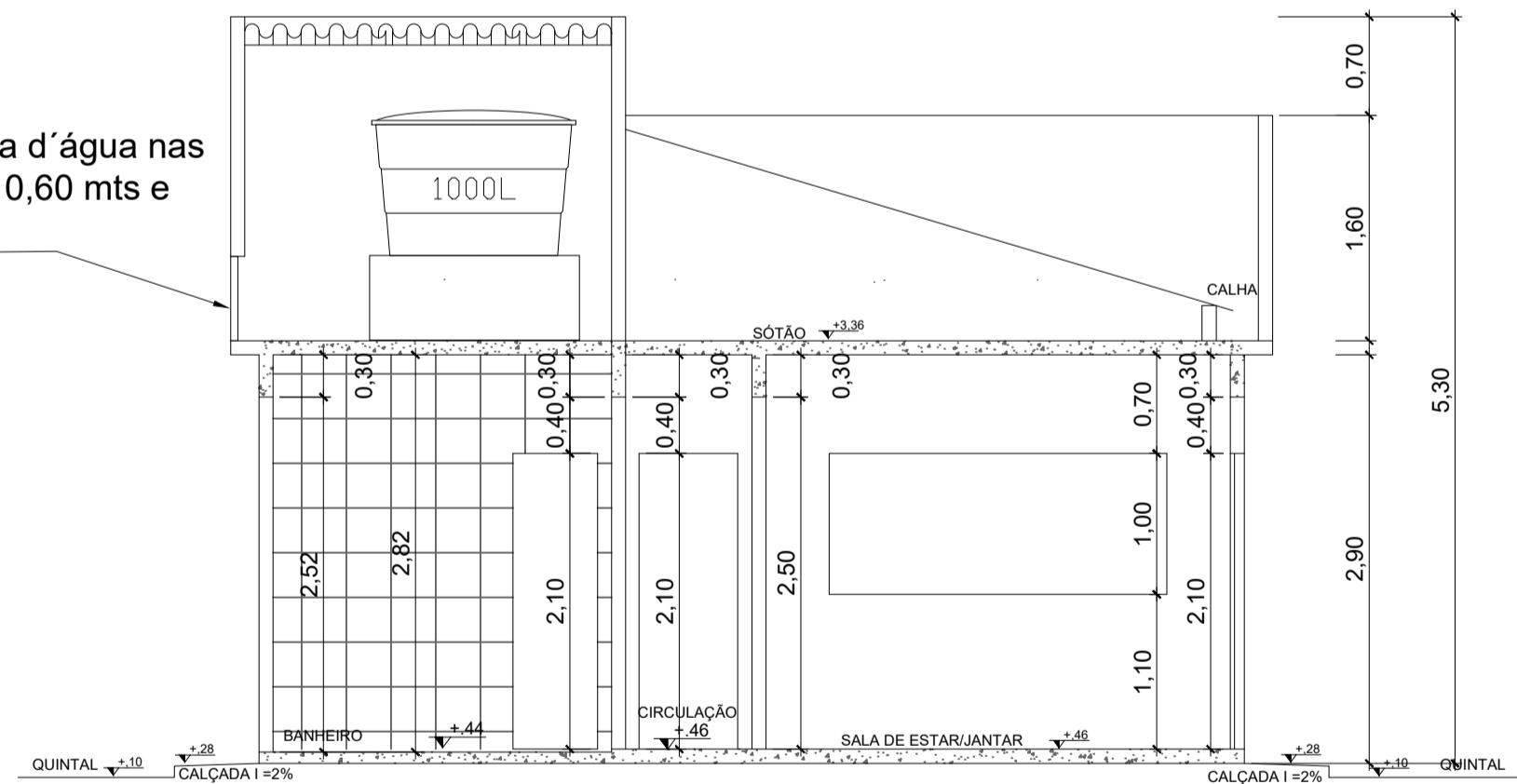

CORTE BB  
ESCALA: 1/50

ITEM	TIPO	QUANT.	PIE TORIL
<b>PORTAS</b>			
P1	0,80 X 2,10m	02	
P2	0,70 X 2,10m	02	
P3	0,60 X 2,10m	02	
<b>JANELAS</b>			
J1	2,40 X 1,00m	02	1,10m
J2	1,20 X 1,00m	02	1,10m
J3	1,60 X 1,00m	01	1,10m
<b>BASCULAS</b>			
B1	0,60 X 0,60m	01	1,40m

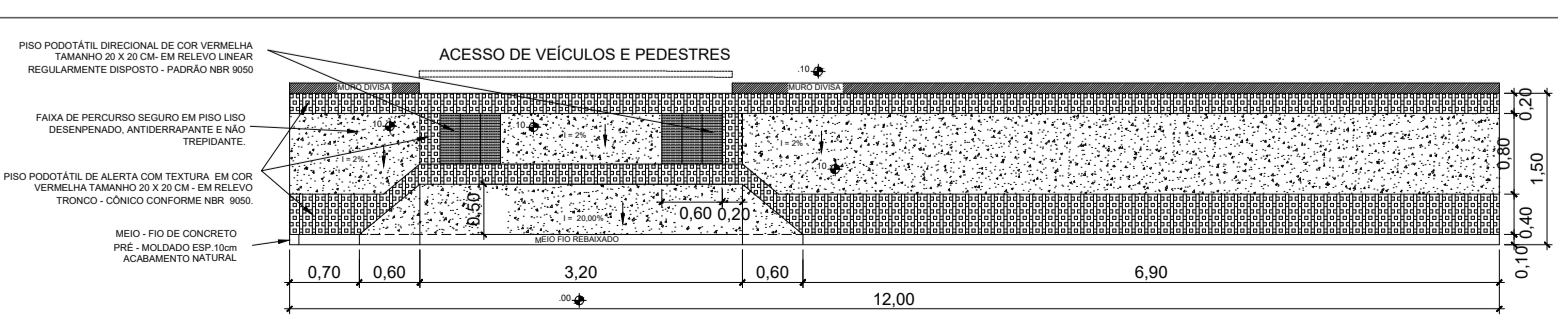

CALÇADA LEGAL  
ESCALA: 1/50

QUADRA 16  
FUNDOS: COM QUEM DE DIREITO

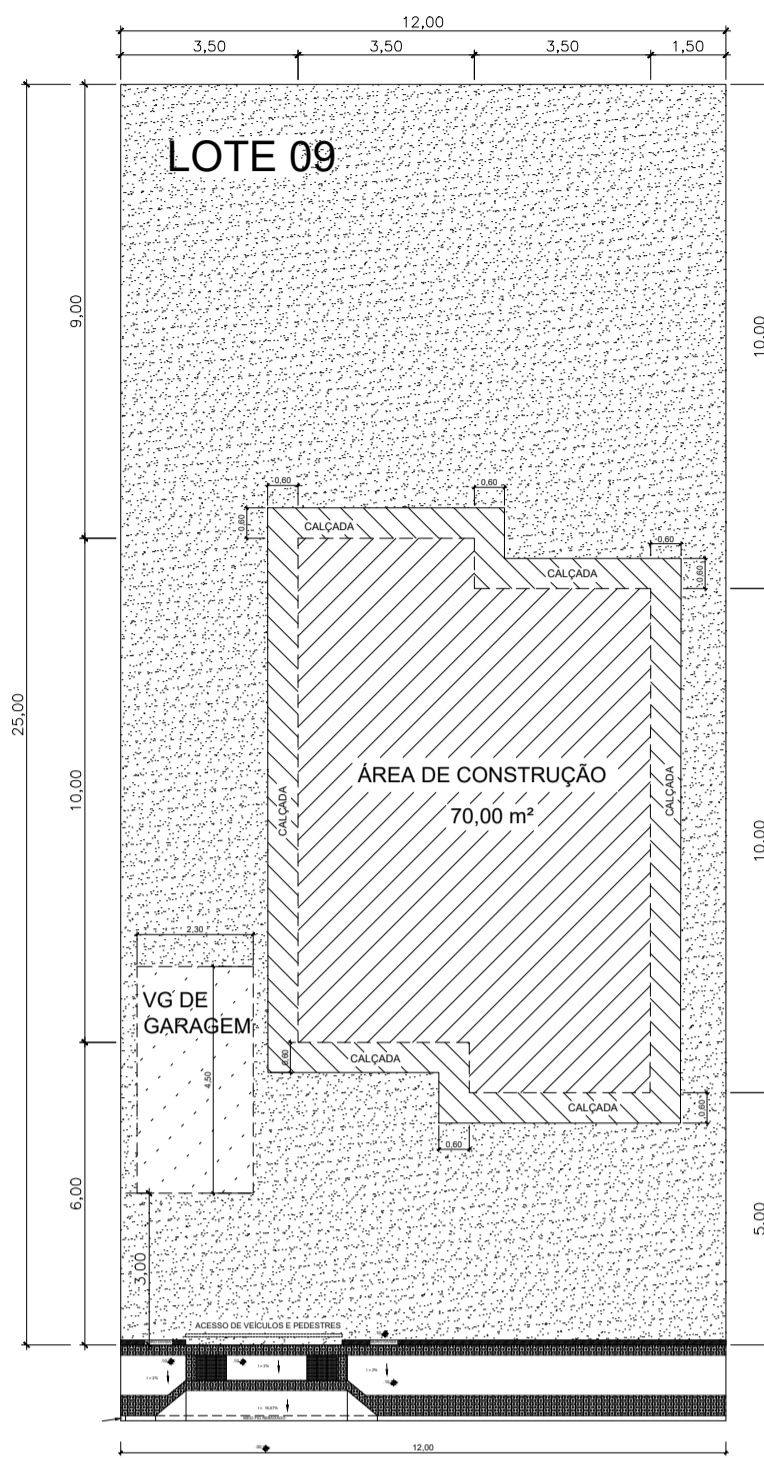

- ÁREA DE CONSTRUÇÃO = 70,00 M²
- ÁREA PAVIMENTADA(CALÇADA) = 23,04 M²
- ÁREA PERMEÁVEL = 206,96 M²
- VAGA DE GARAGEM = 10,35 M²

IMPLANTAÇÃO  
Escala: 1/150

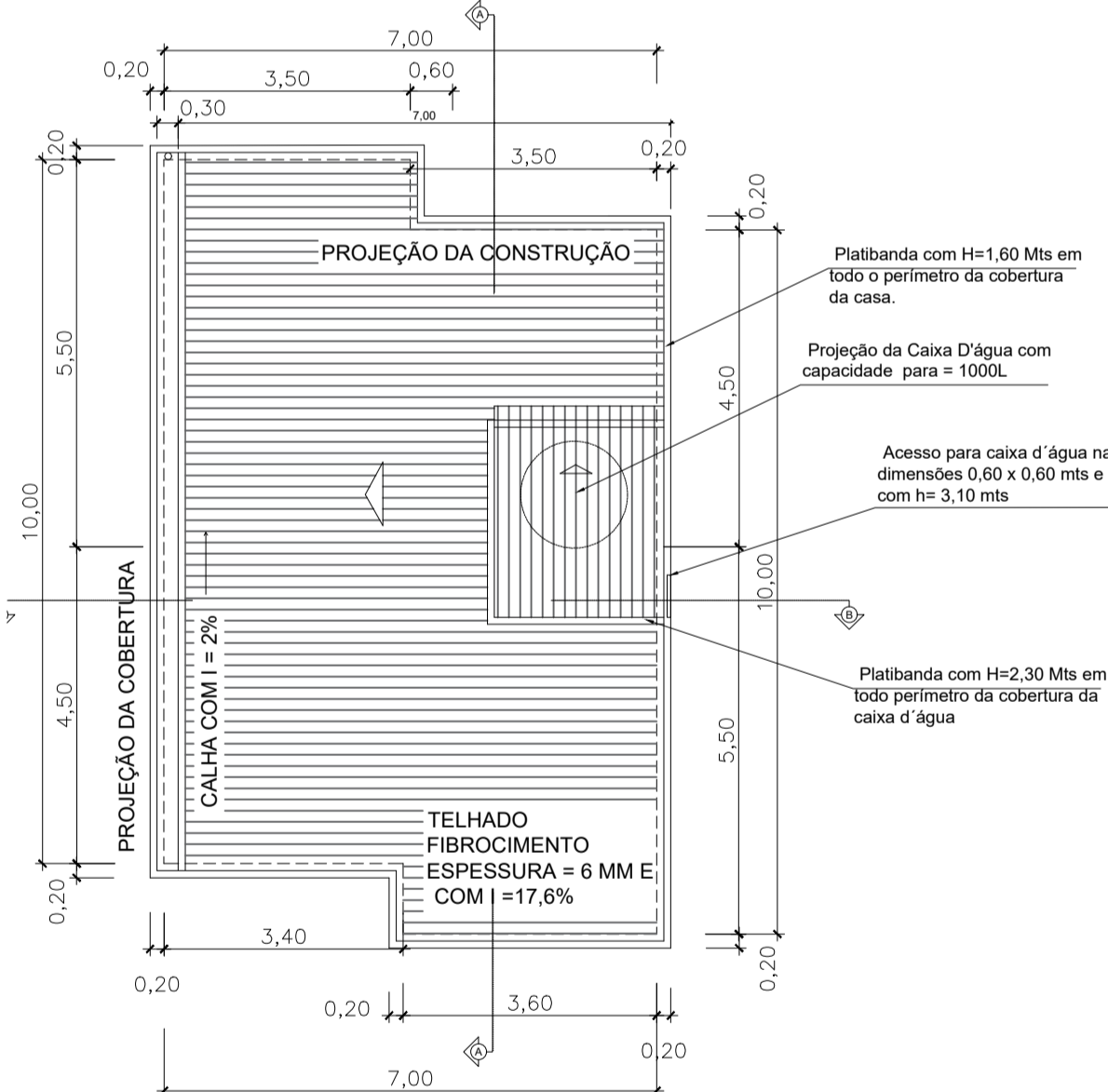

PLANTA COBERTURA  
ESCALA: 1/100

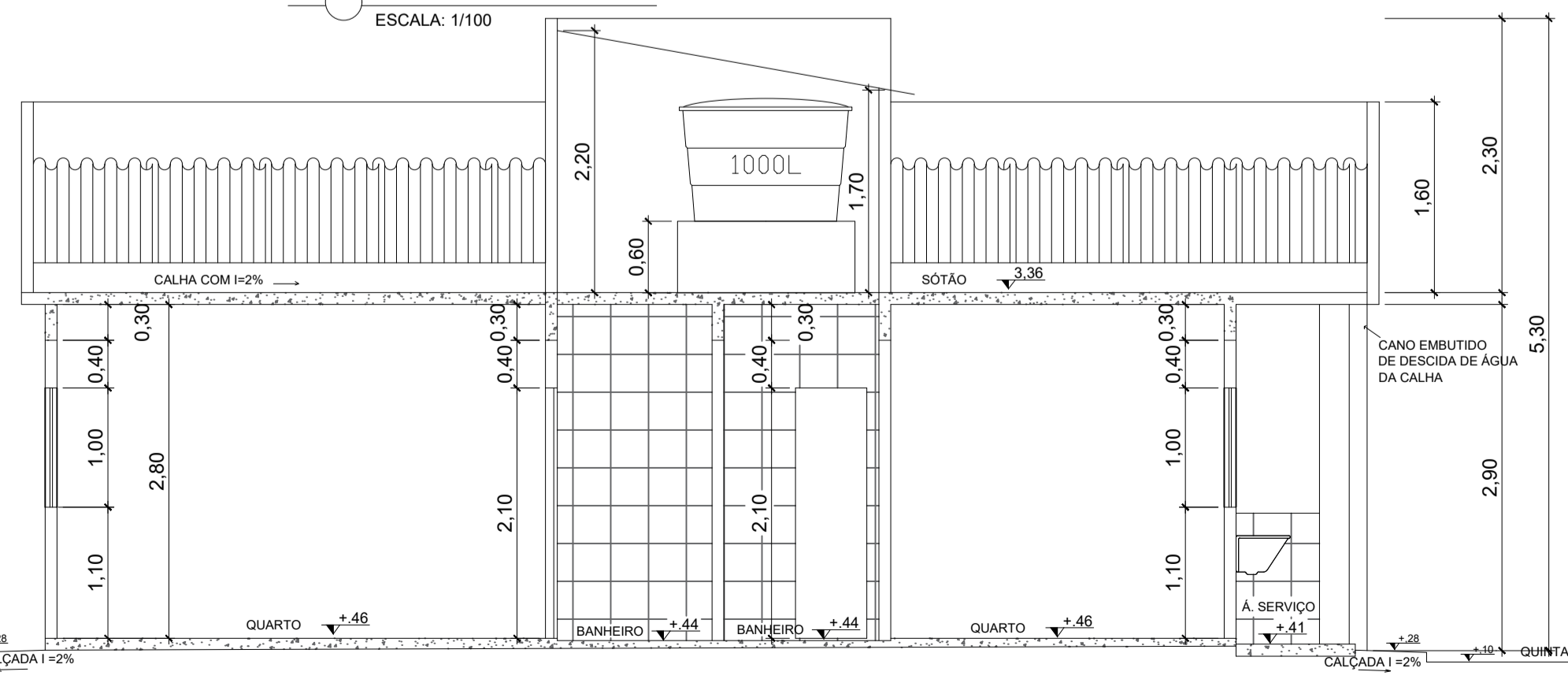

CORTE AA  
ESCALA: 1/50

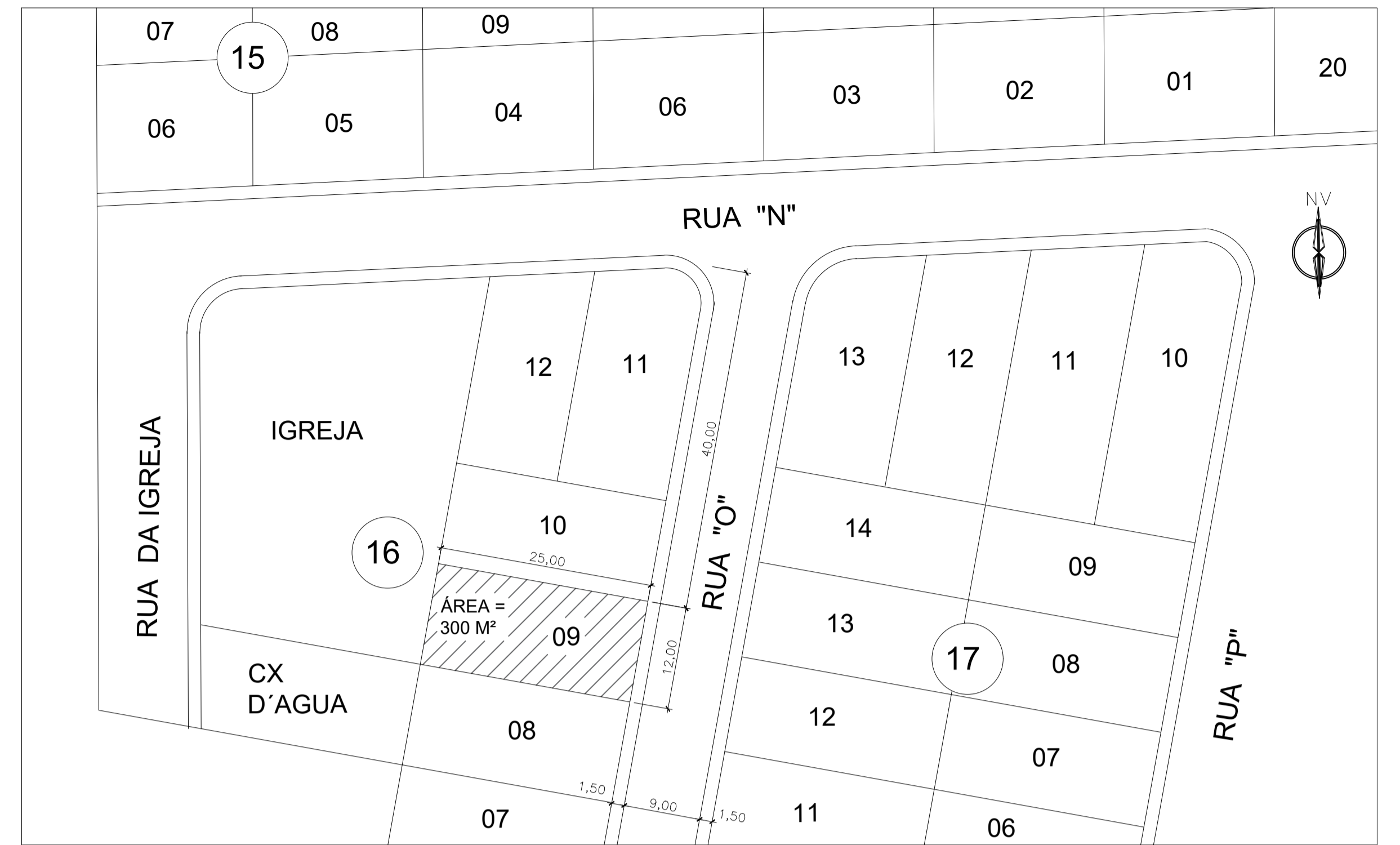

PLANTA DE SITUAÇÃO  
Escala: 1/500

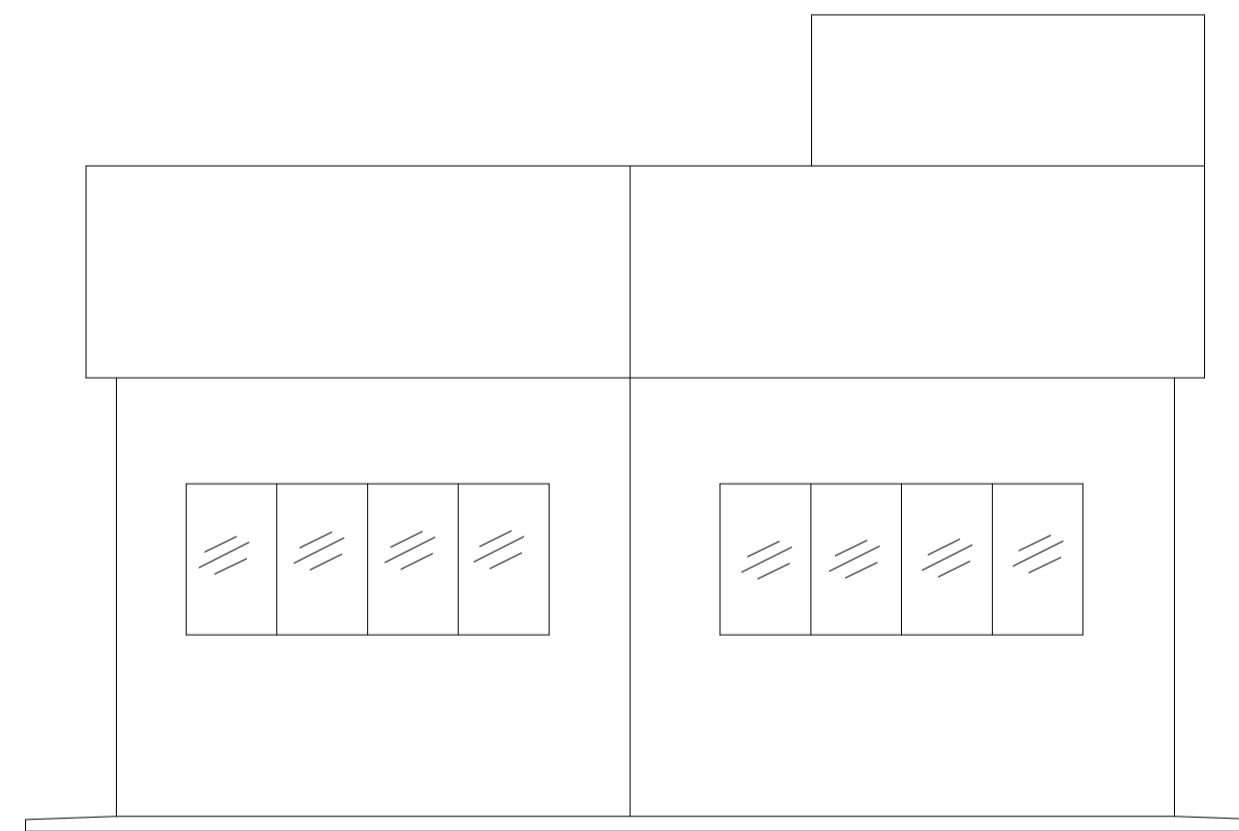

FACHADA  
ESCALA: 1/50

QUADRO DE ÁREAS			
USO: RESIDENCIAL UNIFAMILIAR			
INSC. IMOBILIÁRIA:	01042360156000		
ART DE EXECUÇÃO DE OBRA	820200058521		
ART DE PROJETOS	820200058520		
TOTAL DE UNIDADES	1,00		
DADOS	(m²)		
ÁREA DO TERRENO	300,00		
TESTADA DO LOTE (m)	12,00		
TÉRREO			
ÁREA TOTAL CONSTRUÍDA (TÉRREO)	70,00		
ÁREA COMPUTÁVEL	70,00		
COMPARTIMENTAÇÕES	ÁREA (m²)	Nº	COMPARTIMENTOS
CASA			
QUARTO	13,94		1
Quarto	9,52		1
SALA	19,47		1
COZINHA	9,24		1
BANHEIRO	3,12		2
CORREDOR	2,43		1
ÁREA DE SERVIÇO	3,30		1
VAGAS			
VAGAS DE GARAGEM RESIDENCIAL			1
ÁREAS TOTAIS	(m²)		
ÁREA PERMEÁVEL	206,96		
ÁREA DE PROJEÇÃO TÉRREO	70,00		
ÍNDICES URBANÍSTICOS			
TAXA DE OCUPAÇÃO (%)	23,00%		
COEFICIENTE DE APROVEITAMENTO	0,23		
TAXA DE PERMEABILIDADE (%)	69,98%		
GABARITO DE ALTURA	4,70		
Nº GABARITO			1

NOTAS:  
AS COTAS ESTÃO EM METROS;  
A CALÇADA SERÁ EXECUTADA DE ACORDO COM OS PADRÕES P.M.V (CALÇADA LEGAL);  
AS ÁREAS LAVÁVEIS SERÃO REVESTIDAS COM PISO IMPERMEÁVEL E AS PAREDES TERÃO REVESTIMENTO IMPERMEÁVEL ATÉ A ALTURA MÍNIMA DE 1,50m

**Pillar ENGENHARIA**  
Nós fazemos parte do seu sonho.  
www.pillarengenharia.com.br

**APROVAÇÃO DE PROJETO ARQUITETÔNICO**

USO - RESIDENCIAL UNIFAMILIAR  
RUA O - QUADRA 16 - LOTE 09 - CAMPÓ VERDE - VIANA E.S.

PROPRIETÁRIO: \_\_\_\_\_

RESPONSÁVEL TÉCNICO E AUTOR DO PROJETO: \_\_\_\_\_

MARCIA ARANTE MARQUES-ENGENHEIRA DE PRODUÇÃO CIVIL CREA E.S.12565/D

PLANTA BAIXA, CORTE AA, CORTE BB, FACHADA, PLANTA DE COBERTURA, CALÇADA LEGAL, PLANTA DE SITUAÇÃO, IMPLANTAÇÃO, QUADRO DE ÁREAS, E QUADRO DE ESQUADRIAS.

ZONEAMENTO: ZUC - ZONA DE URBANIZAÇÃO CONSOLIDADA

DATA: \_\_\_\_\_