

ITEM:	TIPO:	QUANT.:	FEITORIL:	MATERIAL:
P1 - 0,60 X 2,10m	DE ABRIR	02		MADEIRA
P1 - 0,70 X 2,10m	DE ABRIR	04		MADEIRA
P1 - 0,80 X 2,10m	DE ABRIR	02		MADEIRA
<b>JANELAS:</b>				
J1 - 1,20 X 1,00m	DE CORRER	05	1,10m	ALUMÍNIO
J2 - 1,50 X 1,00m	DE CORRER	01	1,10m	ALUMÍNIO
<b>BASCULAS:</b>				
B1 - 0,70 X 0,70m	MAXIM AR	03	1,80m	ALUMÍNIO

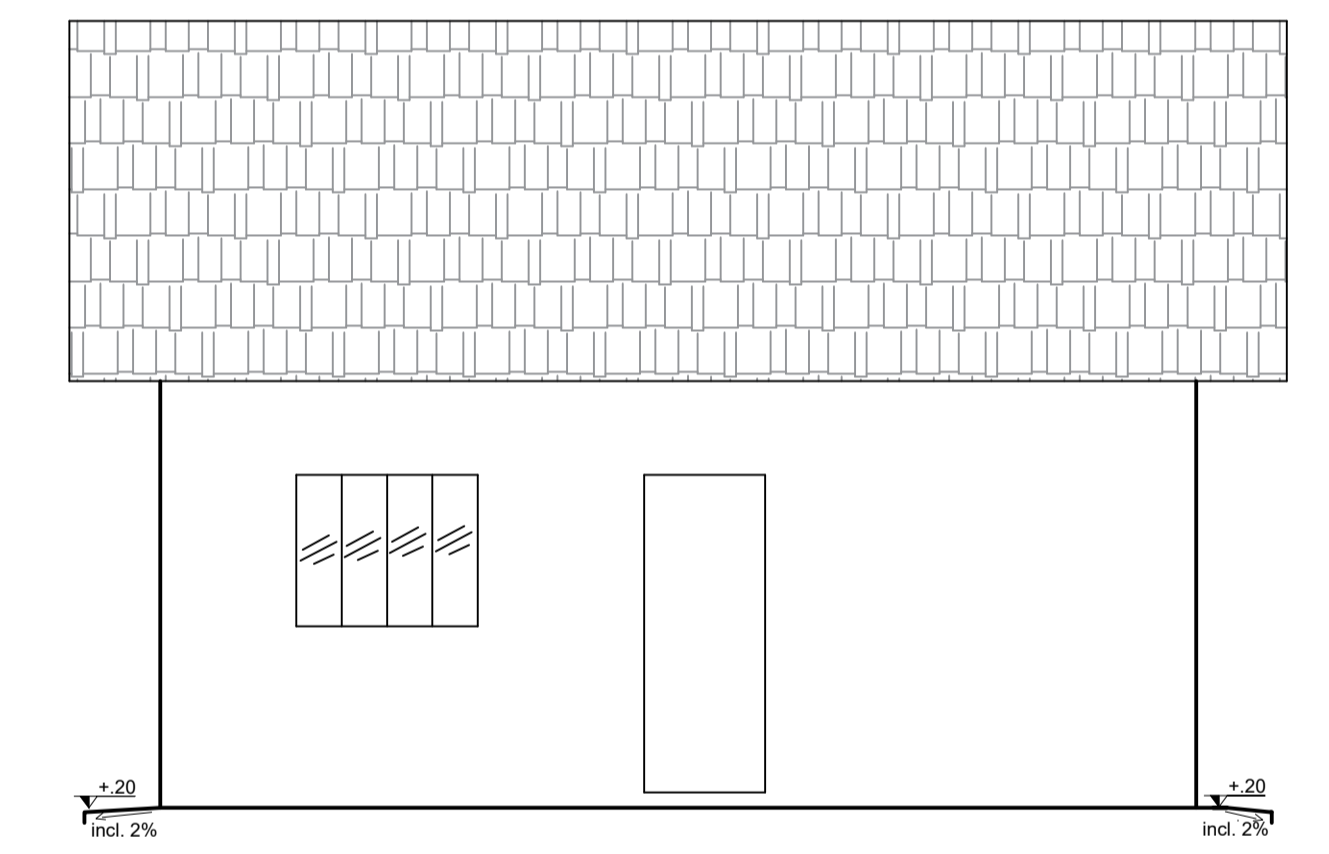
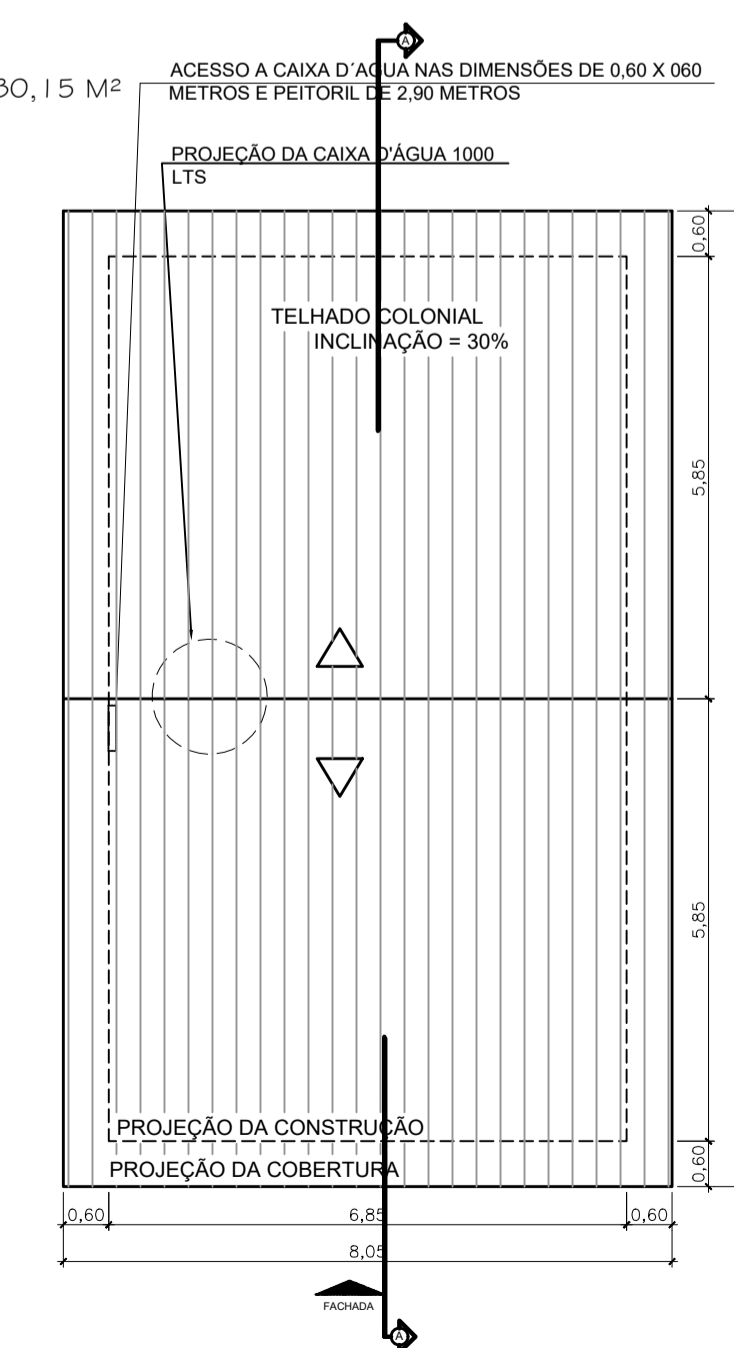
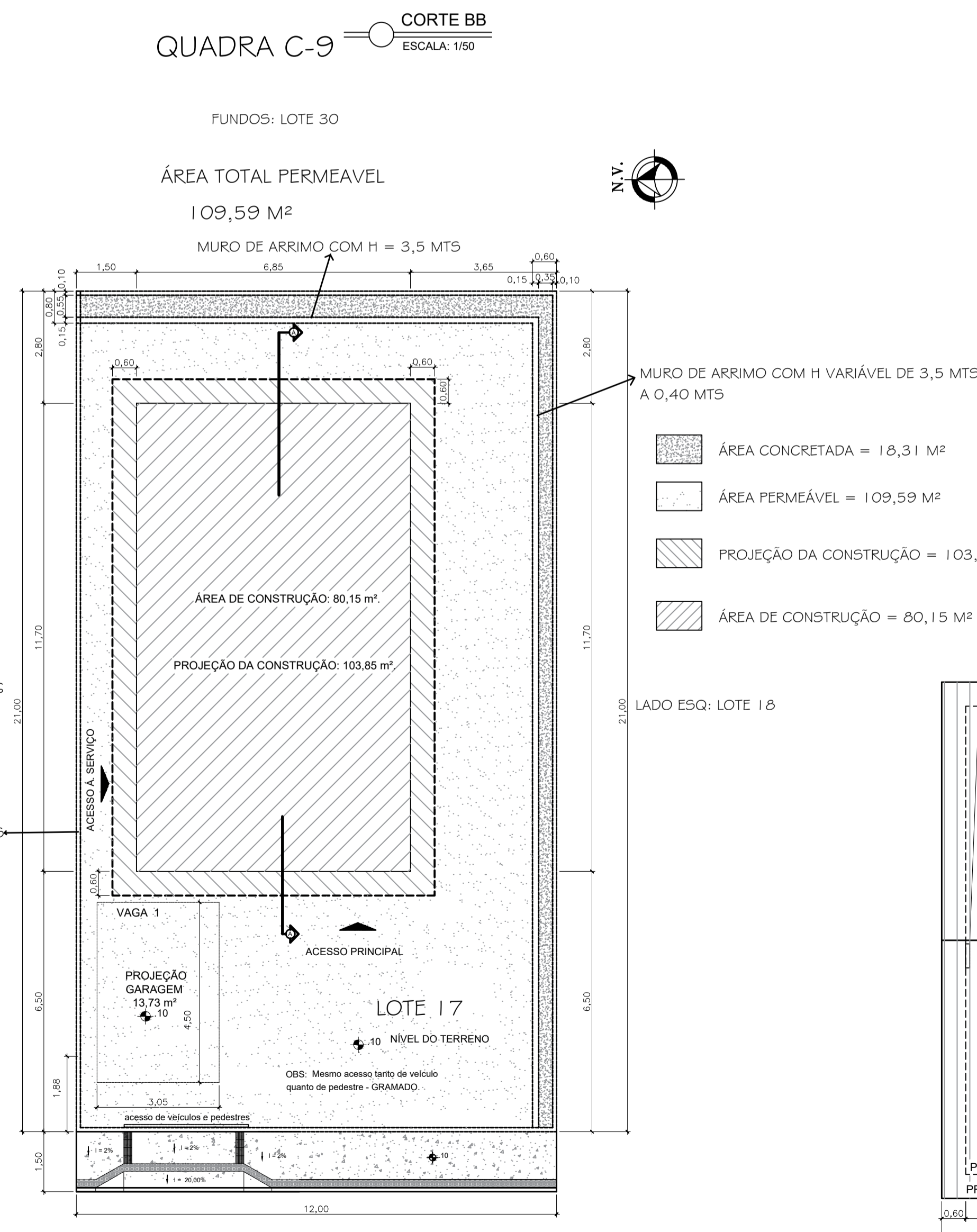
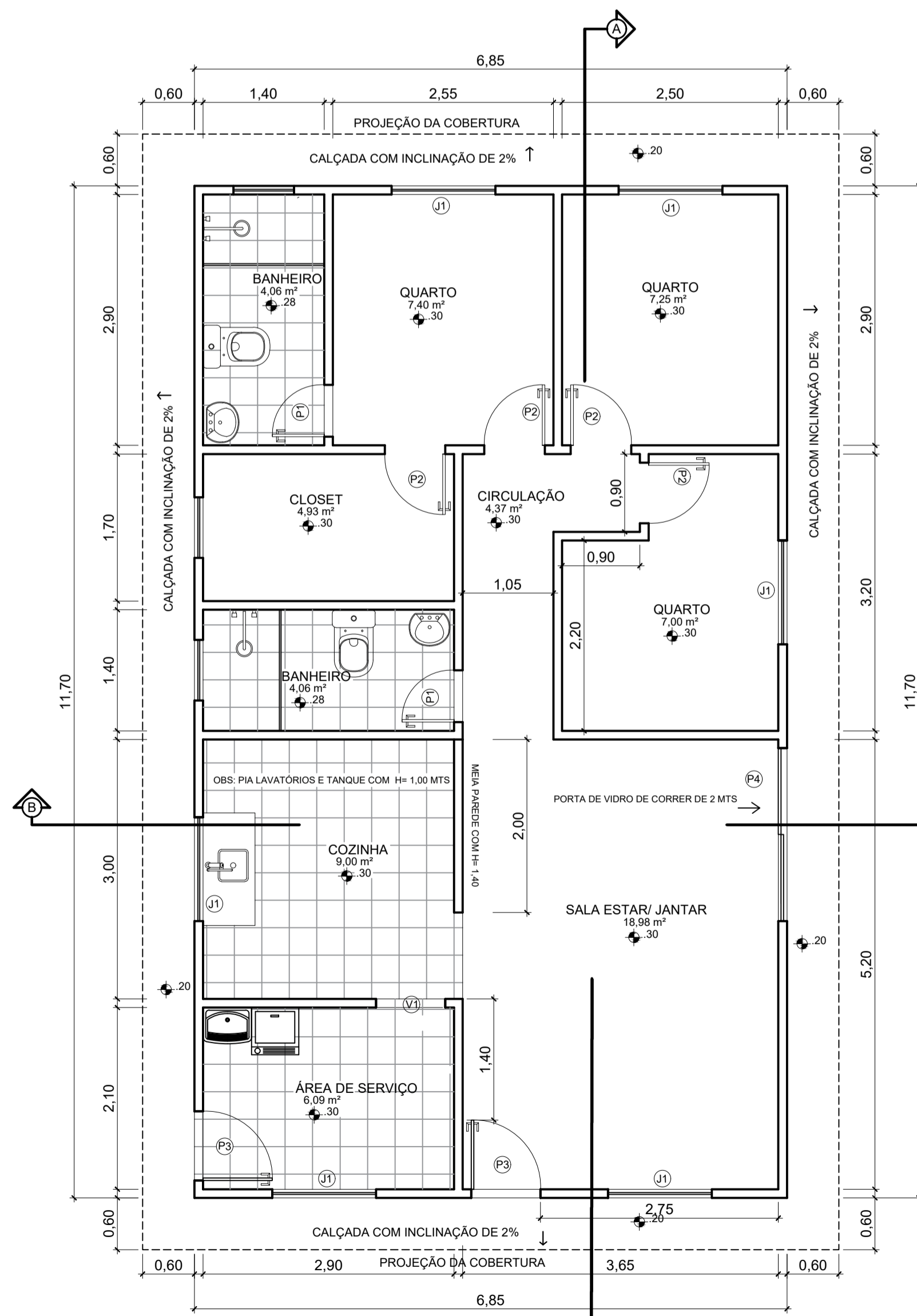
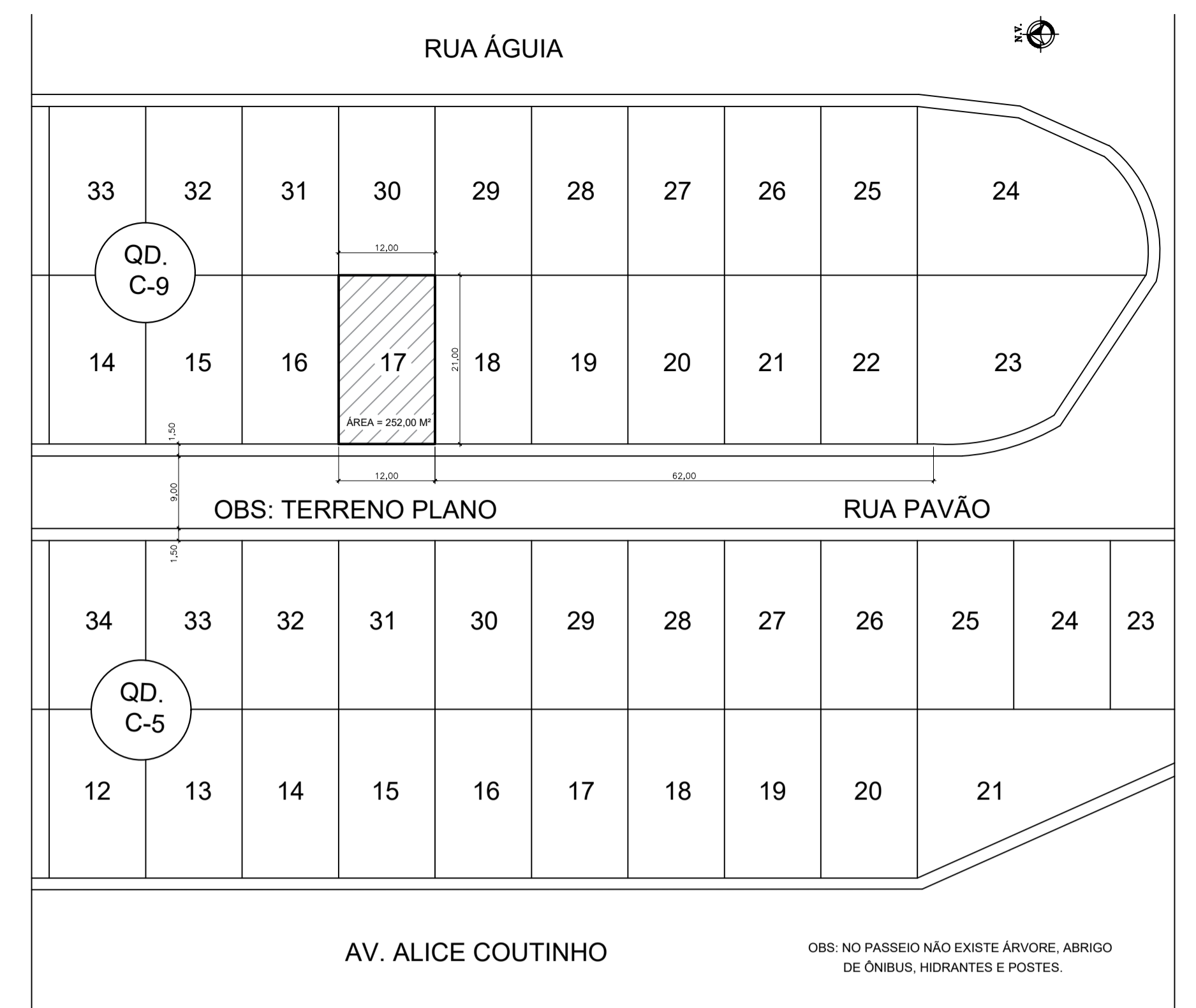
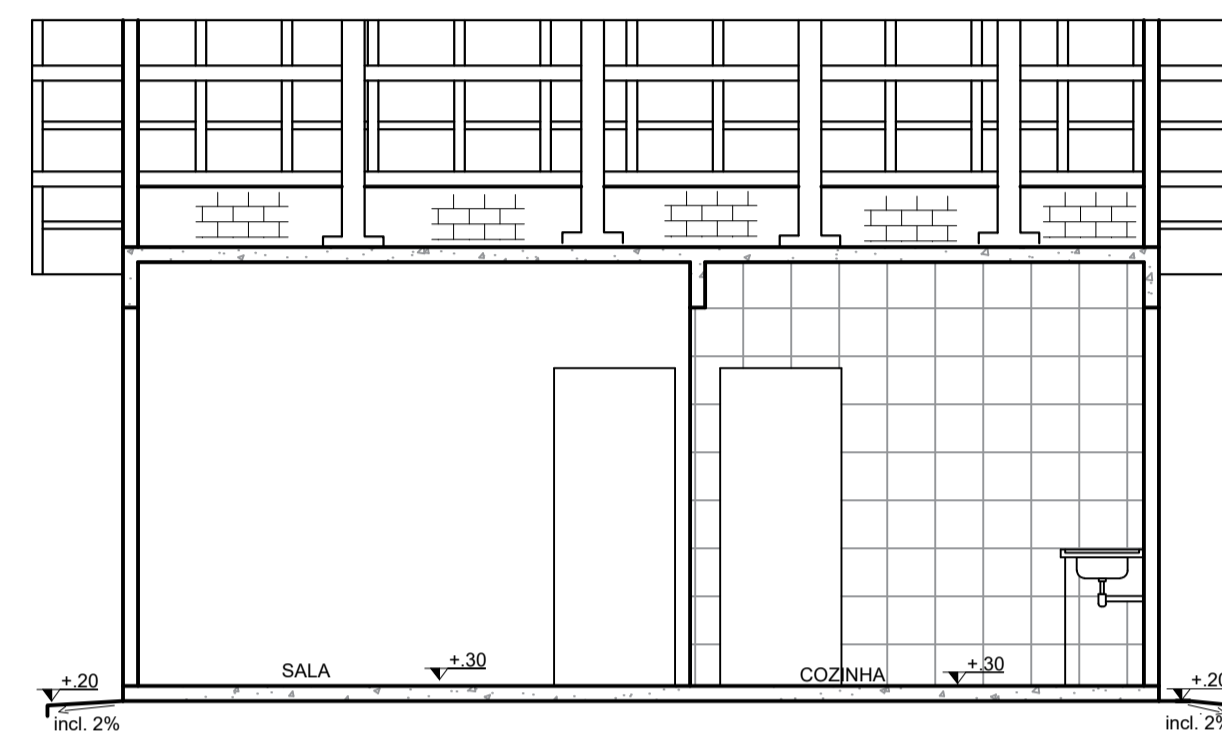
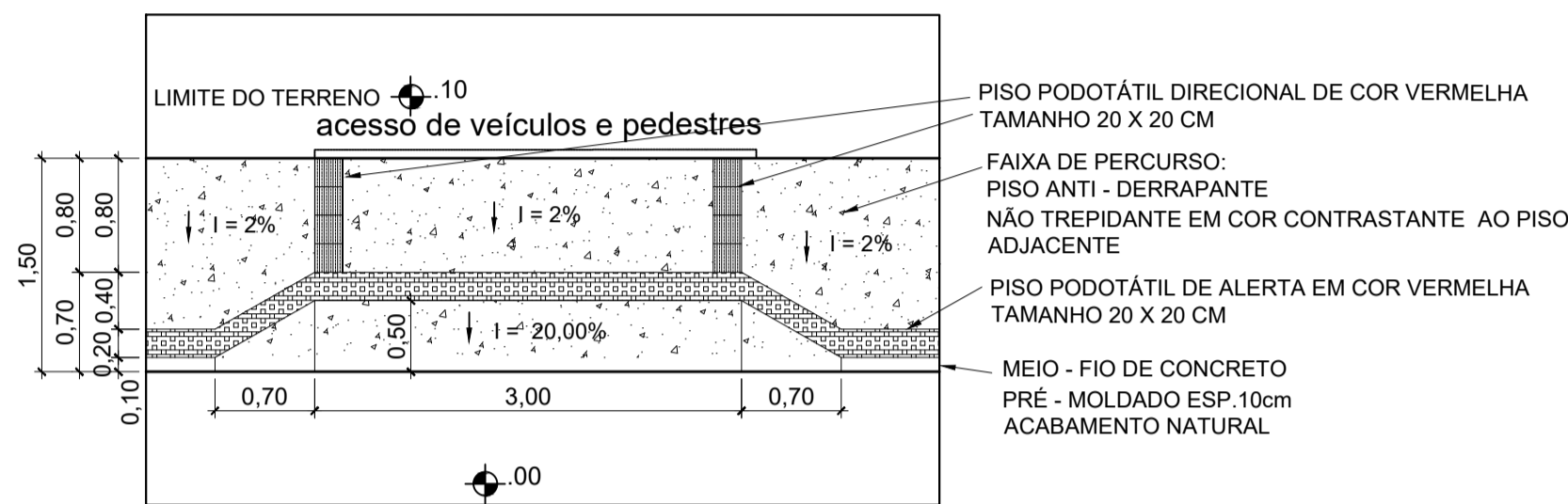

**NOTAS:**  
AS COTAS ESTÃO EM CENTÍMETROS.  
A CALÇADA SERÁ EXECUTADA DE ACORDO COM OS PADRÕES P.M.C (CALÇADA LEGAL);  
AS ÁREAS LAVÁVEIS SERÃO REVESTIDAS COM PISO IMPERMEÁVEL E AS PAREDES TERÃO REVESTIMENTO IMPERMEÁVEL ATÉ A ALTURA MÍNIMA DE 1,50m

**Pillar ENGENHARIA**  
Nós fazemos parte do seu sonho.  
www.pillarengenharia.com.br

**Minha Casa Minha Vida**

**PROJETO ARQUITETÔNICO**

USO - RESIDENCIAL UNIFAMILIAR  
RUA PAVÃO - LOTE 17 - QUADRA C-9 SETOR C - RESIDENCIAL SÃO CONRADO - CARIACICA E.S.

PROPRIETÁRIO: \_\_\_\_\_

RESPONSÁVEL TÉCNICA E AUTORA DO PROJETO:  
MARCIA ARANTE MARQUES - ENGENHEIRA DE PRODUÇÃO CIVIL CREA E.S.12565/D

PLANTA BAIXA, FACHADA, QUADRO DE ESQUADRIAS, CORTES AA, BB, PLANTA DE COBERTURA, IMPLANTAÇÃO, QUADRO DE ÁREAS E LEGENDAS E PLANTA DE SITUAÇÃO.

DATA: JANEIRO DE 2021

**01/01**